



AC ENVIRONNEMENT
DIAGNOSTICS IMMOBILIERS

AGENCE CORSE

chemin de la Monelière - Lieudit Pardini
20137 Porto-Vecchio
Tel : 0698442275
Fax :

COORDONNÉES DESTINATAIRE

VAR AMÉNAGEMENT DÉVELOPPEMENT
avenue Entrecasteaux,
83000 TOULON

DOSSIER DE DIAGNOSTIC TECHNIQUE



RÉFÉRENCE

Référence : 007KB000827-14

A communiquer pour toute correspondance

Réalisé le : 11/06/2022

Reference mandataire : CN000341

DÉSIGNATION DU BIEN

Bâtiment_Entrées_ABCD_PC
2, Rue des Cigales - Quartier
Pietralba
20100 AJACCIO

PROPRIÉTAIRE

VAR AMÉNAGEMENT
DÉVELOPPEMENT
avenue Entrecasteaux,
83000 TOULON

Diagnostics



ASE 2A - chemin de la Monelière Lieudit Pardini 20137 Porto-Vecchio - Fax :
SIRET : 88874906600013 - N° de TVA Intracommunautaire : FR62888749066 - Code APE : 7120B
Assurée par AXA France 10792204404

Note de synthèse

Evaluation de l'état de conservation des matériaux et produits de la liste A et B contenant de l'amiante

Examen réalisé conformément à l'Arrêté du 12 décembre 2012 relatif aux critères d'évaluation de l'état de conservation des
matériaux de la liste A et B contenant de l'amiante

ADRESSE DU BIEN

Adresse : 2, Rue des Cigales - Quartier Pietralba 20100 AJACCIO

Référence client : CN000341

Rapport émis le : 11/06/2022

Désignation : Immeuble - Bâtiment_Entrées_ABCD_PC

SOMMAIRE

A - Renseignements administratifs

- A-1 - Désignation de l'immeuble
- A-2 - Propriétaire / Donneur d'ordre
- A-3 - Opérateur de repérage
- A-4 - Personne autorisant l'émission du rapport
- A-5 - Commentaires et réserves
- A-6 - Locaux ou parties de locaux non visitées

Plan de repérage technique
Reportage photographique
Etat de conservation des matériaux de la liste A

Documents

B - Conditions de repérage

- B-1 - Documents sources
- B-2 - Objectif de la mission
- B-3 - Périmètre de la mission
- B-4 - Textes réglementaire

Le présent rapport ne peut être reproduit que dans sa totalité

A - Renseignements administratifs

A-1 DÉSIGNATION DE L'IMMEUBLE

Adresse : 2, Rue des Cigales - Quartier Pietralba 20100
AJACCIO

Batiment : H

Etage : NC

Références client : CN000341

N° de lot : Non communiqué - Non communiqué

Descriptif sommaire : Bâtiment_Entrées_ABCD_PC

Date de construction ou permis de construire : Avant 1970

Fonction du bâtiment : Immeuble

A-2 PROPRIÉTAIRE / DONNEUR D'ORDRE

Propriétaire :
VAR AMÉNAGEMENT
DÉVELOPPEMENT
avenue Entrecasteaux,
83000 TOULON

Donneur d'ordre :
VAR AMÉNAGEMENT
DÉVELOPPEMENT
avenue Entrecasteaux,
83000 TOULON

Date commande : 11/06/2022

Date repérage : 11/06/2022

Représentant du donneur d'ordre : ÉNAGEMENT DÉVELOPPEMENT

Rapport émis le : 11/06/2022

A-3 OPÉRATEUR DE REPÉRAGE

Société & Siret : ASE 2A - 88874906600013

Nom prénom : CLARISSOU Jérémy

Certification n° : CPDI 3736 V4

Délivré le : 21/01/2016

Le présent rapport est établi par une personne dont les
compétences sont certifiées par ICERT CERTIFICATION Parc
Edonia Bat G rue de la Terre Victoria 35760 ST GREGOIRE



A-4 PERSONNE AUTORISANT L'ÉMISSION DU RAPPORT

Nom prénom : MORA Denis

Fonction : Responsable technique

Assurance : AXA France 10792204404





A-5 COMMENTAIRE(S) ET RESERVE(S)

A-6 LOCAUX OU PARTIES DE LOCAUX NON VISITES

Liste des locaux ou parties de locaux, composants ou parties de composants qui n'ont pu être visités et pour lesquels des investigations complémentaires sont nécessaires afin de statuer sur la présence ou l'absence d'amiante conformément aux articles R1334-15 à R1334-18 du Code de la Santé Publique:

Localisation	Justification(s)	Investigations supplémentaires
Néant	Néant	Néant

B - Condition de repérage

B-1 RAPPORTS PRÉCÉDEMMENT RÉALISÉS

Date	Références	Principales conclusions
Sans objet	Sans objet	Sans objet

B-2 OBJECTIF DE LA MISSION

La prestation a pour objectif de réaliser l'évaluation de l'état de conservation des matériaux ou produits contenant de l'amiante figurant dans la liste A et B de l'annexe 13-9 du code de la Santé Publique.

Cette prestation ne comprend aucun repérage de matériaux contenant de l'amiante.

Le présent rapport concerne l'évaluation de l'état de conservation des matériaux et produits contenant de l'amiante figurant dans la liste A et B de l'annexe 13-9 du Code de la Santé Publique, visible et accessible. Il n'exclut pas la présence d'amiante dans d'autres parties d'ouvrage accessible avec sondages destructifs.

B-3 PERIMETRE DE LA MISSION

Dans le cadre de cette mission, nous avons uniquement procédé à l'évaluation de l'état de conservation des matériaux et produits contenant de l'amiante figurant dans la liste A et B de l'annexe 13-9 du Code de la Santé Publique nommés dans le dossier technique amiante ou dans le rapport de repérage.

B-4 TEXTES REGLEMENTAIRES

Décret 2011-629 du 3 juin 2011 relatif à la protection de la population contre les risques sanitaires liés à l'exposition à l'amiante dans les immeubles bâtis et modifiant le Code de la Santé Publique.

Arrêté du 21 novembre 2006 définissant les critères de certification des compétences des personnes physiques opérateurs de repérage et de diagnostic amiante dans les immeubles bâtis et les critères d'accréditation des organismes de certification.

Arrêté du 12 décembre 2012 relatif aux critères d'évaluation de l'état de conservation des matériaux de la liste A et B contenant de l'amiante et au contenu du rapport de repérage.

Décret 2010-1200 du 11 octobre 2010 pris en application de l'article L.271-6 du Code de la Construction et de l'Habitation.



Articles R 1334-15 à 18, article R 1334-20, Articles R 1334-26 à 29 (Code de la Santé Publique).

C - SYNTHESE DE LA MISSION

Localisation	Categorie	Composant	Partie de composant	Liste	Réf action	Description	EC
Néant							
Néant	Néant	Néant	Néant	Néant	Néant	Néant	
TOITURE TERRASSE							
Vol 8 (Toiture terrasse)	Toiture et étanchéité	Eléments ponctuels	Conduits de ventilation	B	S15		EP



ANNEXE : PLANS DE REPÉRAGE DES MPCA

Ref.	Plans	Titre du plan
	 TOITURE TERRASSE	TOITURE TERRASSE - Plan de repérage - Actions menées
	 TOITURE TERRASSE	TOITURE TERRASSE - MPCA Toutes catégories confondues
	 TOITURE TERRASSE	TOITURE TERRASSE - MPCA Toiture et étanchéité

Légende



Localisation dun sondage positif

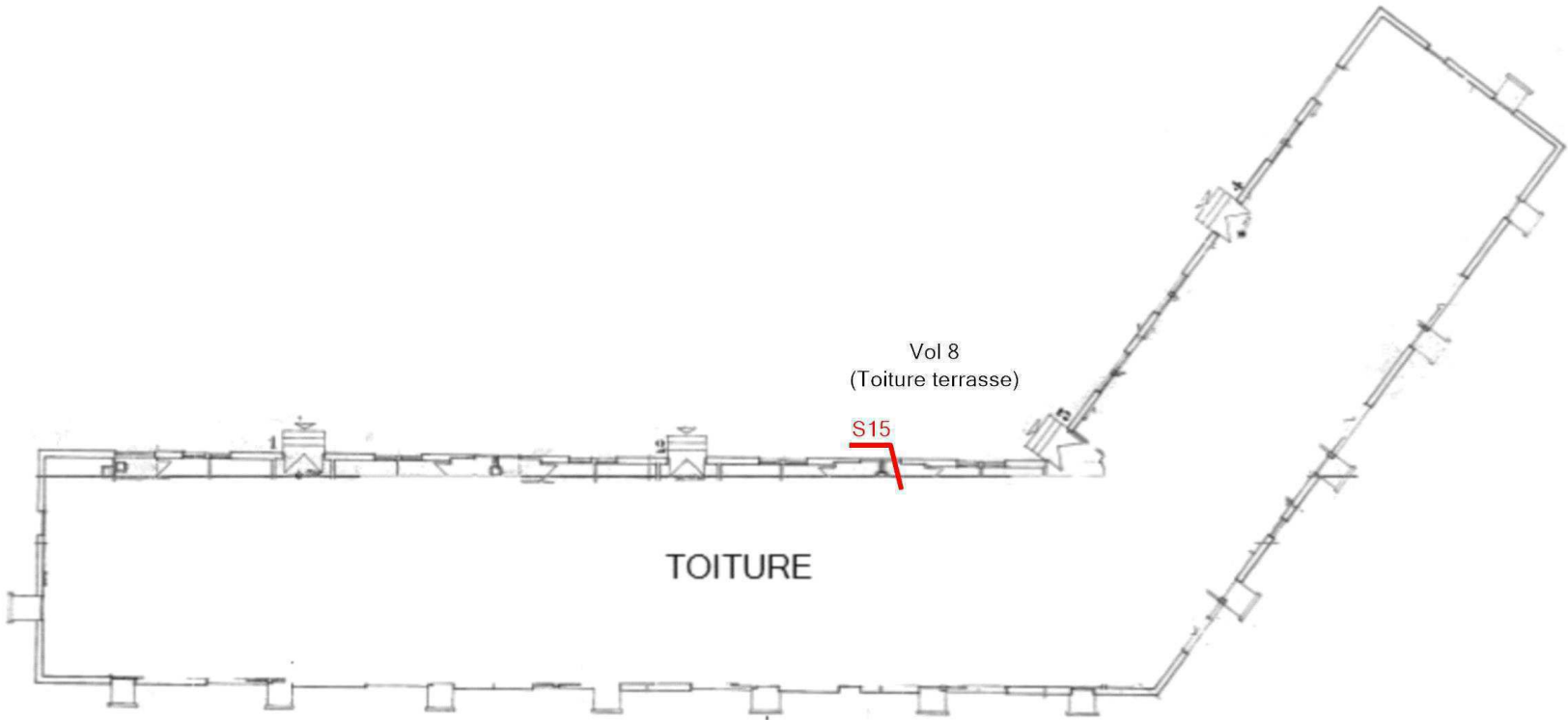

Légende

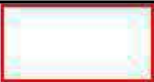

S15: Conduits de ventilation

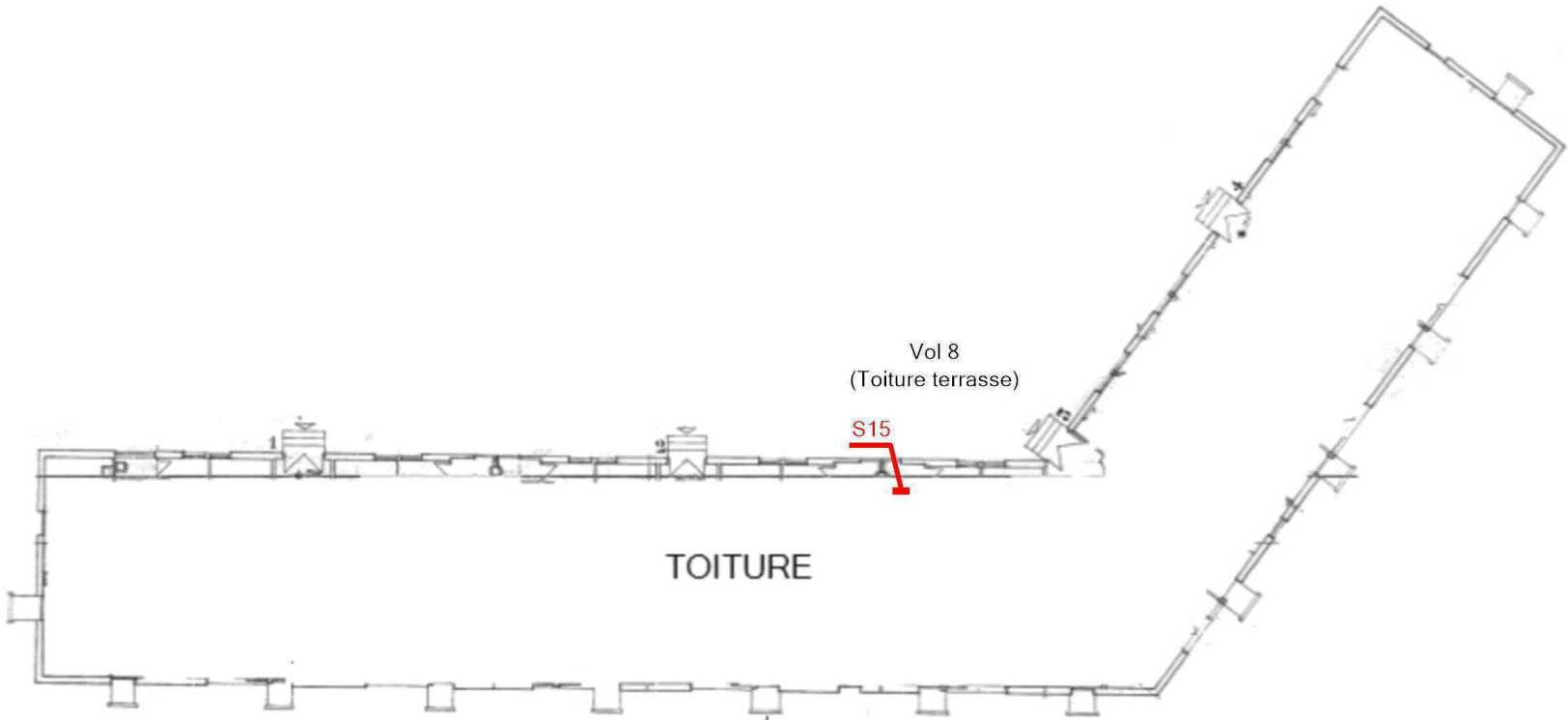

Légende

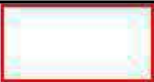

S15: Conduits de ventilation

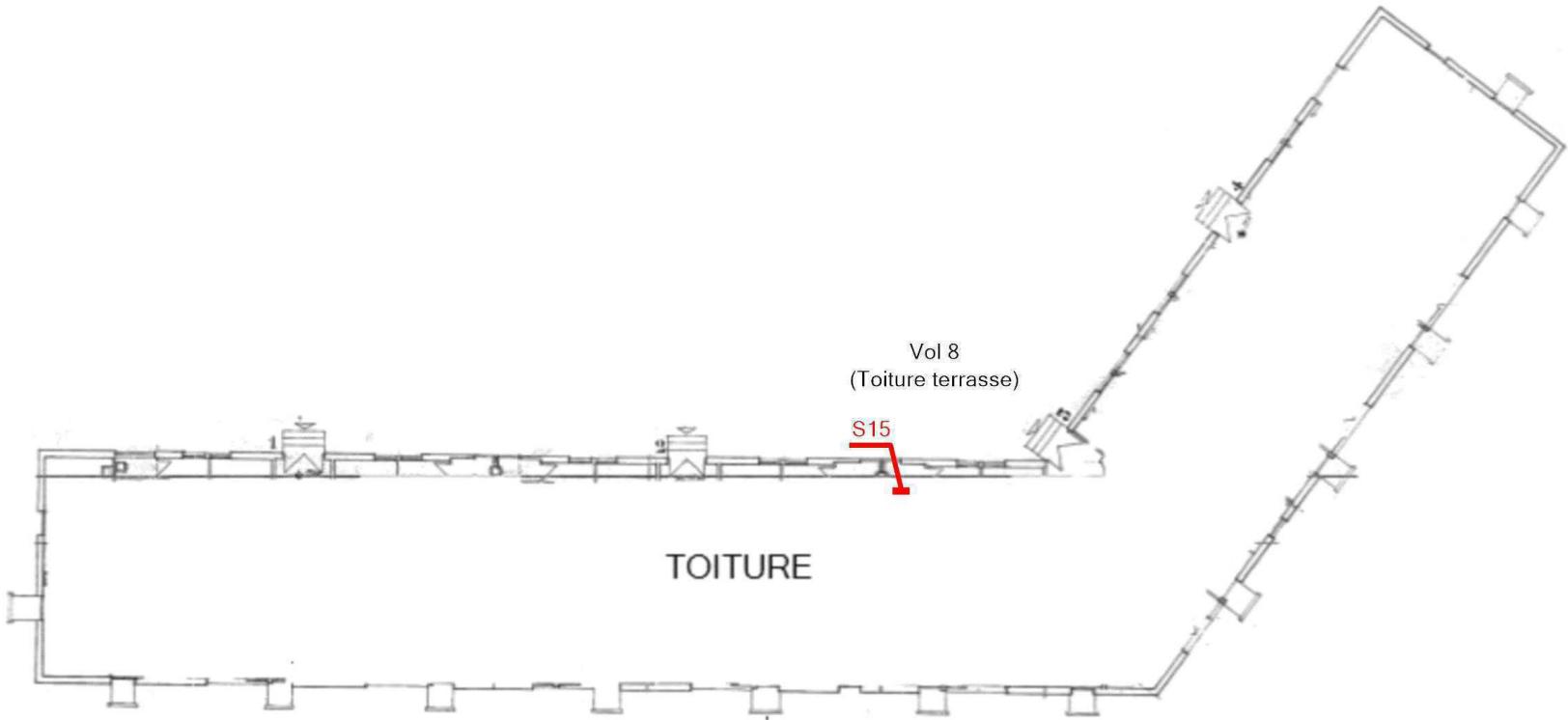

ANNEXE : REPORTAGE PHOTOGRAPHIQUE

 Photos représentant des matériaux et produits contenant de l'amiante

Référence	Localisation	Action
007KB000827 n°1 - 1 (S15)	TOITURE TERRASSE - Vol 8 (Toiture terrasse)	Présence sur décision de l'opérateur de repérage



007KB000827 n°1 - 1 (S15)

ANNEXE : GRILLE D'ÉVALUATION DE L'ÉTAT DE CONSERVATION DES PRODUITS DE LA LISTE B

Réf commande : 007KB000827-14 Matériau : Conduits de ventilation
Réf mesure : S15 Destination du local :
Date évaluation : 11/06/2022 Local ou zone homogène :
Batiment : Vol 8
(Toiture terrasse)

Protection physique	Etat de dégradation	Etendue de la dégradation	Risque de dégradation lié à l'environnement du matériau	Résultat
Protection physique étanche				EP
Protection physique non étanche ou absence de protection physique	Matériau non dégradé		Risque de dégradation faible ou à terme	EP
			Risque de dégradation rapide	AC1
			Risque faible d'extension de la dégradation	EP
	Matériau dégradé	Ponctuelle	Risque d'extension à terme de la dégradation	AC1
			Risque d'extension rapide de la dégradation	AC2
		Généralisée		AC2

Résultat : Evaluation périodique
Commentaire :

Rappel des recommandations au propriétaire :

Score EP (Evaluation périodique) :

Cette évaluation consiste à :

- Contrôler périodiquement que l'état de dégradation des matériaux et produits concernés ne s'aggrave pas et, le cas échéant, que leur protection demeure en bon état de conservation ;
- Rechercher, le cas échéant, les causes de dégradation et prendre les mesures appropriées pour les supprimer.

